University of Stuttgart
Institut für Sozialwissenschaften

Exkursion nach Utrecht und Amsterdam

Projektseminar

Die grüne Stadt und ihre Arenen

Sommersemester 2024

Im Wintersemester 2023 wurden die Konzepte und Befunde zu „grünen“ Städten, insbesondere klimagerechten Städten, erarbeitet. Auf dieser Basis entwickelten die Studierenden ihre Forschungsinteressen und konkretisierten Forschungsdesigns. Im Sommersemester wurden Forschungsprojekte in zwei Gruppen durchgeführt: a) Untersuchung des Framings von Radinfrastrukturen in Stuttgart und Freiburg und b) Analyse der Aneignung grüner und blauer Infrastrukturen in Stuttgart. Die Ergebnisse sind bemerkenswert und verdeutlichen insbesondere die kritische Rolle von Verwaltungsstrukturen.

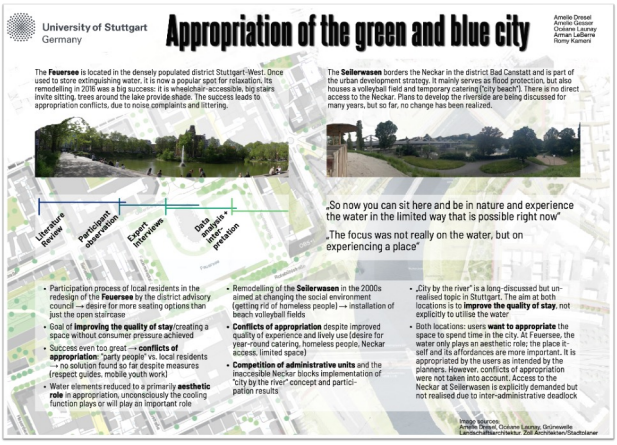

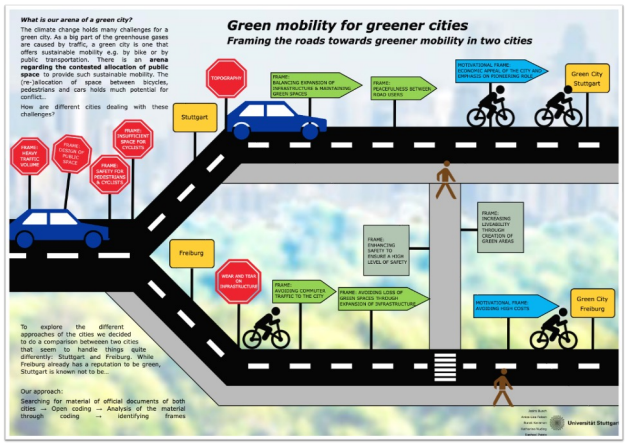

Mit den Befunden im Gepäck reiste ein Teil der Studierenden in die Niederlande, um die Forschungsergebnisse im Urban Future Studio an der Universität Utrecht mit Maarten Hajer und Jeroen Oomen zu diskutieren. Das erhaltene Feedback wird in die entstehenden Forschungsberichte integriert und regt zugleich zur Reflexion über Sinn und Zweck sozialwissenschaftlicher Forschung angesichts großer gesellschaftlicher Herausforderungen an. Was lässt sich aus der Analyse für die Transformation lernen? Was ist die Rolle von Forschung?
s.a. https://www.uu.nl/en/research/urban-futures-studio

Zwei Exkursionen zu aktuellen Stadtentwicklungsprojekten in Utrecht und Amsterdam ordnen die Ergebnisse der Forschung in Deutschland auf ihre Weise ein. In Utrecht erläuterte Melinda van Haren, Projektsekretärin, die an sozial-ökologischen Kriterien orientierte Neuplanung des bisherigen Industrieviertels Merwede in ein hochverdichtetes, autofreies Quartier. In Amsterdam stellte Jeroen Beekmans, Mitgründer von PopUpCity, vor, wie im ehemaligen Industriegebiet in Amsterdams Norden Projekte vor Ort taktisch initiiert wurden, u.a. eine schwimmende und zirkuläre Nachbarschaft und die Umnutzung eines stillgelegten Hafens zum Arbeitsplatz für Kunst- und Kulturschaffende. *s.a. https://urban-future.org/speaker/jeroen-beekmans/ und https://www.utrecht.nl/wonen-en-leven/bouwprojecten-en-stedelijke-ontwikkeling/bouwprojecten/merwedekanaalzone/projecten-in-de-merwedekanaalzone/merwede*

Neben den fachlichen Einsichten beeindruckte die Studierenden das Erlebnis einer Universität mit Mensa, Fahrrad-Parkmöglichkeiten und Forschungszielen, die an der Gestaltung einer lebenswerten Zukunft ausgerichtet sind. Ein Teilnehmer bemerkte nicht unzutreffend: „Das ist ja, als ob die Bettelmönche den Kaiser besuchen“.

Stuttgart, 31.7.2024